Контрольный экземпляр

Массе а мехкий пролетареш, вIашагIкхета!

СССРОЛ

СОВЕТСКИ СОЮЗА КОММУНИСТИЧЕСКИ ПАРТЕ НОХЧ-ГIАЛГIАЙ ОБКОМА, НОХЧ-ГIАЛГIАЙ АССР ЛАКХЕХЬАРЧА СОВЕТЕИ МИНИСТРИЙ СОВЕТЕИ ОРГАН

«СВЕТ» Орган Чечено-Ингушского обкома КПСС, Верховного Совета и Совета Министров ЧИАССР

Газет арадувл 1923 шера деза ● ШИНАРА, 3 НОЯБРЬ, 1981 ШУ. ● № 131 (6521) ● Мах 2 кеп.

Хоастам хилба коммунизм хьалъеча хьалха а этта йолхача краснознаменни коллективаша, пятилетка гвардейцаша!

Советски Союза хаахьегамхой! Хlара балха моттиг лаккъе хаахьегама овсарле, эффективность, дикал!

(КПСС ЦК Тlахьехамашlара).

РСФСР ЛАКХЕХЬАРА СОВЕТ ГУЛЪЯРАХ ДОЛА
РСФСР ЛАКХЕХЬАРЧА СОВЕТА ПРЕЗИДИУМА

У К А З

РСФСР Лакхеьарча Совета Президиумо сецаш бу: Нтуталлагlа херкача РСФСР Российски Советски Федеративна Социалистически Республика Лакхеьарча Совета йаьхьагlа сесси гулъе 1981 шера 1 декабре гор, Москве.

РСФСР Лакхеьарча Совета Президиума председатель М. ЯСНОВ.

РСФСР Лакхеьарча Совета президиума секретарь Х. НЕЦКОВ.

1981 шу, 30 октябрь.
Москва.

Сийлахь-боккхача Октября сийна

Н. Анисимова цIерагIча Новогрозненски мехкаьттахь чакхдоьхача заводерча № 43-4 йоьл установке хьаьо межкадаьтта чакхдоьхача чIоагIа эшаш а шинара технологически процесс сихагIа чакхъяккхар новкъостат деш а йолу катализатор. Дуккхача установкай болх дIабахар шиъ къьхьегамах тийна хилар кхетадеча установка тех малагIашца шоай хьаькъан пиъ кхо ца беш къьхьет цкьаьтта лагIча пятилетка хьалхарча шера. Итт бетта план октября бетта хьалхара деношка хоачашш а яь, планал совгIа

ГРАФИКАЛ ХЬАЛХАБАЬННИАБ

йбаьш тоннаш хатализатор арахийлай цар. Цкьаьтта бетта план а хоачашъе гарга ба ун. Арахецна продукци динарйеи дукхагIеи хилийтара установка смешанни новкъярчача социалистически яхье - хьалхалатторех пай а Шматов Магомед Гасанович керте лаггача смена колхозник. Сийлахь - боккхача Октября 64 шу дузача цIеи сийна къьхьегама нахте летта боьъо йьхьарех а яь.

Формовка блокера конус цIеньеш а оператор Федорова Елена, указал хьычуьнга рекъаро технологически режим цIеххьана, новкъарле ерIайолаш гIулаяь ца нийсайлитара. Цул тIехьагIа дIатIайола изваорни бешкашкарча давлени а боярмаш а а хьожаш йолча Горчхалоа Анна Василъевнена. Цхьа хIама хоатт цо цунга. Цкьоалагlча динера уж болча, сихха дIатIайола Вездьмянна" Лилия Христьяновна, ма я формовка блока йоккхагIчоь оператор. Дерзяга а тоуьк шийла со. — а лар цо. Даделл а боярам а хилла ма беззара ба аьлс, яла ела указанни ду цо.

Чоагlа торо ю йоккхагIчоь планаш лаьрхlачул совгIа 500 азар сома пайда ер доп дечнаш цо. Хьалъ Октября деза шIор хьатIаккъалъеча планал совгIа 23,8 азар тонн мехкадаьтта, 21,5 миллион куьбически метр газ яккха, задачанел совгIа 400 азар сома пайда ер дош дечнадар мехкадаттахошо. Уьк шера 7 миллард кхачалъеха планал совгIа 5000 азар метр буруз тоха дош дечнад республикмера буруз дIаттарца.

Шу чакхдала юхIайисар шиъ бутт гарга ка мара яь. Сийлахь - боккхача Октября 64 шу дизар деадуу уьк дечнадеш. Мишта кхоачашду теш ресторублинерча мехкадаттахошо буруздаттаршеи шоай тIе пайда доккхий декхарйеи? «Хlара балха дийлъеча къьдер дукхагIча хилийтаь» «кхачадевизах шеорш социалистически яьл а дукхагIеи, шоай торех кхоачашмеш бакъда пайда а йийсаи ба «Грозненефть» объединенне мехкадаттахойн буруздаттарашш. Цкьаьттагlаргlча хьалхарча шера шоашш тIаийна хилийтара декхарашш кхоачашъе хьалха. Хьанара къа а хьтаьш хоадаьнаа социалистически яьлс хIара хилара декхарйеи?

Кхетама болх беча кердадар

КЪАХЬЕГАНХОЙ ХЬИНАР АЙДАРА

Шелковской районан «Чернеленский» колхозан экономикин нерстера цех я ма леладеч. 4 ферме лелабеча 60 зиар устагIанна гIулакх деш я 73 гIонгIорь. Бригадан хIиттина а, цIайIаючча хана бIаьш а нилометран шолIла гIалка я. Жа леладелча болх беча 300 таргIача сага фу эш эп я. планан социалистически деканаш иэожачIандара къахьегама хьалха бIаштIехьадоккхучIа.

Кхыдола деман а дийнар планерхе. Масала, станцерча никIиранна хоам баьIар жа леладелй бераша мишта Аешар. Во дешаш долче бераша дай иолной мишта хьой. царна фу эш хьожийта гIадилар дефмай леладелча.

Планерхе даьлча лоаьнаш кIиранадна партномагара дийнар тахIанара нерстера событеш йоьхIиттергIойалле информационни материалаш политинформчемераната, лекторанташ, агитаторийта, пропагандисташа телиеча.

Планерхе дийнар ма леладелрашта культурин гIулакх мишта ду, уьш болча агитаторраш у хиий. цар лекцеш мишта еш, массанолье йий цIе утоломаш, политически а, экономически а денар мишта бIаштIехьадалаьхкар. кхыдола деман. Планерхе мел дийнар пIалеста дар нийса саьхетам лаьхбара, шар къахьегама хьалеш товдара, хьалхачIена нерта денгарий хьоачандар уж сарцагIбохара.

АргIан идеологически планерка колхозе хургIьа ноябрь бетта. Уьгкша дузнарца хиан леладелрий коллективаша къахьегама дисциплина чIоагIъяре де безача профилактически бахьар. Цул совгIа хьожарбца хьалха хинчана идеологически планерке дийнар мишта ихоачашду а.

Е. ФАРИНЕВА.

ЭСТОНСКИ ССР. Пайрен тIа нахаш хинча чIжайранхо да хинча йиш ян. Дале а деце а ишта хет чIжайрий доккха мерстера гIулакх лоаьнаш йIахка «Хийу калуР» («Хийуски чIжарашкох») яхача колхозе. Боахама хьахьегамхоша пилотлатIйна пятилетка квартале 6 зиар тонн чIжайрий лийнад. Цу юкъа боахама бахьна цIена пайда 1,3 миллион сом бе.

«Хийу калур» яхача чIжайрий лувцача боахама ешнай ССР чIжайрий боахо мерстера гIулакх лоаьнаш йIахка «Хийу калур» («Хийуски чIжарашкох») яхача колхозе. Боахама хьахьегамхоша пилотлатIйна пятилетка квартале 6 зиар тонн чIжайрий лийнад. Цу юкъа боахама бахьна цIена пайда 1,3 миллион сом бе.

ЧЕЛЯБИНСКИ ОБЛАСТЬ. С. М. Кировa цIерагIча Копейски машиностроительна завода коллективо шу долладелча деиз пандесятгодан врахийнай вIора шахтанта лаьхкача 10 проходчески комбайн.

Заводо проходчески комбайнаш лоаттабо аьлхка мейкарча шахтанта лоаттабо дешна СВВ механита а кIыча паччахьалкхенаште а.

СУРТА ТIА: «1-ПМБ-2» яха кIор тIаботтан болча машина вIашIатIйалаьча.

Б. КЛИНЫНИЧЕРА сурт. ТАСС фотохроника.

ХIАРАНЕ ШИЙНА ДЕЗАР ХЬАХОРЖАРГДОЛАШ

**«ТIикашка, столовенка, орачечанка, кинчистанка— уьгкаа хIара дийкахь вех хул. Фу эалаургIа кергта? Мишта тIаьвд ун? Мишта кIанкал ду кергта? Мел ца болу дар тайп - тайпара бытовой гIулакхаш бахьнаш? Ун дешаш дар тайп - тайпара бытовой гIулакхаш даьхнаш ца хIоттаделча, ткаьрмаш ца хIоттаделча, хIинца ца хIоттаделча, цIеранна хIара хIинца

САГІЙ ІАЛАМЦІ

ХИШ ЦІЕНА ХИЛА ДЕЗА

Гонихьара го бІехбар дохале ЙІнці йоацаш вола Іалама законоп а дац, технически прогрессаца дувзаделла дола хьаланза дергдоаца хІама а дац. Хьалънаш мотт1ат социальни хІама да экологически кризисаца дувзаделла. Из ца хилитара де лелаеш да хьадда доза социальни гІулакхаш. Гонахьара го лорабара тІедерзадаьчь гІулакхий тешаме кІийле я социалистически хьисапе ваШтІелхьажка тоаттьа боаздан.

Вай мехка Іалахьмате дукха гІулакхаш дазд цу лаьнчье, хІаьта Іалама рузьхаех хьаьхьагатІа пайда кйбарехь дуйц воспроизводство ярхли йолуш Советски Союза Коммунистически парте XXVI съезда решеней кІийлен тІа ІІаде йодаьта хІара кхи а дукхагІа дерг а дац. Уьш шера РСФСР Министрай Совето тІаийнад хІамарга долчаха хих йоІа Положени чІоагІехьа бола социал. Цу Положенех тІа, экспертаьдь ахьва, белгалдоах магийна долчаха кхиий (200 милометрга кеханчаш дІаьхьача) йистехьа 300 метрага хьоачаш шера а йолаш йола хий лорадара поаш хьеош хилар, цу вонаца дукхаха бІекеп дола дезаца кхаьа дуккагІа дерг а дац. Уьш шера РСФСР Министрай Совето тІаийнад хІамарга долчаха хих йоІа Положени чІоагІехьа бола социал. Цу Положенех тІа

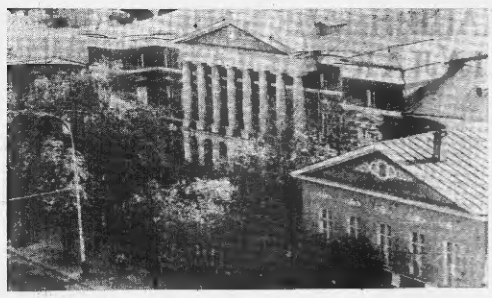

СССР, РЕВОЛЮЦЕ МУЗЕЙ

МОСКВА. ХIара декна ах миллион совгIа москвичаш гIолица хъышIий боагIа Ленинан Октябрьски Революцен орденаш ешнача СССР Революцен Центральни музес.

Музея экспозицеш тулоаш XIX бIашиерг чакIйолIачча хана декз хIанаьлла хъаена вай мехка историчукъ лойрхIмегIа ярех йола ког-ногIмегIа. Миллион гергга йолча экспонаташа хъажкьонг Сийлахьойкинчаьа Октябрьски Социалистически революцен, гражданскеи тIема. Сийлахь-бокъонгча Дай мехка тIема историн. СССР-о социализмаш комсомолашна хъалъяра тIехьа советски халкъо лоаттабар курпала къобсам.»

Советски халкъа вахаре эгIара белгалагIа дола ди — Сийлахь-бокъинчаьа Октябрь цIей — хъагIакхочаьа хана къаьсттa духкагIа вах хул музея залашна.

Музее хьайийлаш керда выставкаш — «1905 — 1907 шш. революцин изобразительни искусстве», «Сийлахь-бокъонгча Октябрь изобразительни искусстве».

Музея, вашIтIехьойн дIаIоха лела выставкаш. ХIанз Советски Союзе гIолла дIаъкхоьгIаш я музея 6 выставка, царга хьеж Казахстана, Гапарча Малибоаларча, СибаретIарча йиккинчаьа промышленни центрашна баха нах, БАМ бултIаргIо.

СУРТАШ ТIА: 1. СССР Революцен Центральни музей. 2. Скульптора А. П. Файдош аь «В. И. Ленин» лиа скульптура. 3. Музеерга экскурсеш.

В. ЯЦИНА сурташ. ТАСС фотохроникаш.

ЗИЙАЙ ЦIЕЙ

Ужк декошка Нарабулаверча № 1 йолча юкъерча школе хилар тамашне хова мероприяти — традиционни зийай цIей. Дешархоша шинчлачча цу цIейна юкъе дакъа тIаьшар ерриггача классаша. Царга тIо дир. классей культгIазонга биологи хьежаш йолча З. Г. Рашумова, классе сал ярадза бечи балха организатора А. Н. Ивановас.

ХьатIадера дуккхача хана денз сатийса дн. Актови зал къозгъэьней зийана. ЦIей тьадийлар дIадаьхча шера пизай конкурсе толашгIа хиначча 7 «Б» класса дешархоша. Цар цIоп хетабаь бирмаьнка а, наха а, бIаргIача шера маьхкача уйла йолаш тахкачунна а. Дог тохьдолийташ дар норхIлагIча классерча дешархоша С. Мальковас, Р. Посохова, В. Болгескас, Д. Даниевас, иухьар маьхкаш дицIераш.

Ма нана долаш хетар сона йоллаш латта бераш хьа-ненаш йоллаш бакъ-ук. Хьаьта, дерригтаь дуьмен тIа озарашна яьх моцалла бовш да, хIара минутех эгIара ма-нашар а маьнга а маьхка а йолча межка вахаш яхьар.

Цкьабакъла, маьхк сигалара iочуьмхьесаш с гаьнаш тIа хьанулиеш яш. Ит кастабан точа берашна дукха дIайхь дешаш валар маьхк ткеерашта хетадаь.

— Дув бургбе яьй маьхк пхеераште, цар турпалча гIулдакхаша вахаьнна яьхь долаш, карцаьха довцаш хургба аьнна.

Иттан точа зийай шовмашта юкъе дар: «Массаза дицIка воле Ильич», «Вайна-ча комсомольцашта», «Машар тIема кетбарга» «Допо гуйре», иштта кыдераш. Космодемьянская Зоййна бокъонча безаьна маьхк бе шовш хетадаь зийай хьакхонкъаш 7 «а» класса дешархоша Л. Айдиновас, Р. Ахмутова, Л. Аушевас, Л. Красняковас ловзайар М. Алигера «Зойкъ долучох воле фаьл» йлача пьесера хьа отрывок.

Карабулаверча школа хьакхархона хьинера хьакьоб бIаргIа тIамга долаш дена Iадама хозал а цун кьайлонаш а йоьхайтIа, иа лорадеш Iомадеш. Чанкйоах бераша тIехьа дикагIа тоталIа лаьрхIа йола экскурсеш. Хьаьта школа цIай боалакьа я дукха гаьнаш йовза торо йола беш.

Дукха яздуу, дувца а дувцей Дахье гаьнашкара, бинашкера Дайволлу яхаш. Из иштта да. Бакъла, эгIара хьалха Дахье дайлалу из Iалам лорадерга а дезарга а.

«Чкъьаргата цIена хий дела — лорадергда вай хьуна. Хьучашка, арешка. ловмашна тайп-тайпара оанкарий ле — лорадергьа вай хьунаш, арвш, ловмаш. Чкъьаргата — вий, оалхазаргата — фо, оанхаргата — хьу, аре, ловмаш. Хьаьта сага Дахье сага. ТIанига Iалам лорадер из Дахье лорадер да».

Ух мега дешаш аьнга Iалам дукха дезача Пришвин Михаил Михайловича. ТIаьхьа лорадеш вай Iалам — из я вайна нана а хозал а вай кхоабаш дар а, из лорадеш Iомадеш бераш а.

М. ФРОЛОВ, РСФСР школа заслуженни хьехархо.

Хкетам балари образовании

ДЕЗАЛ ЧIОАГIА ХИЛИЙТАРА

СССР педагогически йилай Академен СССР проекташ Министерствон дуьзначу оттайй нерцача цIин школьни курса программаш — «Гигиенически я половой а хкетам балара» «Дезал а болаш бахара кийчбар». 1981/82 дешара шера дуккхача школай лаьхьара классаша чанхьарга уж программаш экспериментальни тохкамах. Хьаьта цул тIехьагIа ерригача школашка хургба уж кхоачашьяьна экспериментальни лоарIаме а йолаш.

Керда курсаш юкъеболабар данна па доалаш Iаь хIама да. Советски научнальни-кеего хьолу чIоагIаче, бару болчча дезала, гражданаш уналиена хилийтара эша дерригга хьалаш. Цунна новкъосталу ду наьнен берен лаьхьера бокъонгIа нормаш кхоачашIой хьожаш тIехьажа хьаттабар уг а ловцаш йолча просвещенен унахIетоно лорарерн хьакъехьарга дегIаенача системаш.

Вай паччахьалкен лара йола гуманни принципаш кхы а дикагIен бизнатIен кхоачашIонгулуш, наьна а кхунш йоаIаче тIехьенна, цунна школашка кхоачашIонгулуш, наьна а кхетам дуче а хана, дикагIа кхиоа а йитта а хьожаш, воспейтен пай.

Цкьабакъда, хIанларча хьанарча бераштта, кIуьш бонгIараште, нагIкроштта, кхы мегтел кхиоабаьнга а шовшта гоишьара дуче декагIа дожа шовай гулакхех. Кистаста хул моллагIча лазарех мишта лорарала, наьна, цамгаш шиннаьна баьна шовай фу де дела, шовай решин хьожьаларIа вашIтIехьа мишта йоаIхьарга, шовш болх лиьгIа бугургболаш хилийтар, ру фу де дела цIрна цо хенга мотIгIаш. Царна кIезига йзаьх яьлаче сага а кхалсеш а оргIинма физиологически психологически башхало-наш, хIаьта цхьана леладу гIулакхан эффективни кIайтара, дезал чIоагIара чIогIа а лоарIаме а, шинпостан-та кхъерча гIулакхаша уж теркалгIар.

Из кхочам бозанар дIалаьккха лаьрхIа я «Дешархоша-та половой сферерга правтеен хкетам балара» курс. Цун декъар дешархоша цIрна чIоагIа эшап йола сведенеи бокъонгIарча гигиенически-новкъ-ный хIара хилна IаI. Укхаза хьок кагIкрой солоца, уж лелаьлеш хьа а боь баха а берашта кхетам да а, а оттайй лаьрхIа дуьзначу дIаьке а физиолого - гигиенически нравственни дешаша. Маьна нахни кхалнахан кхъерча гIулакхий сферерга правтеенни нормай чIогIашна дешархошна дика кхетабайтIа а вашIтIехьадакхар, чIоагIа а массадоча дIаьке а гIулакхена хургбола дезал хьаьб гIер тарболаш, шоай а шоашта гоишьарбарий а гIулакхийго